Balbo entdeckt die Welt

Balbo in Amerika

EIN URLAUB QUER DURCH DIE USA

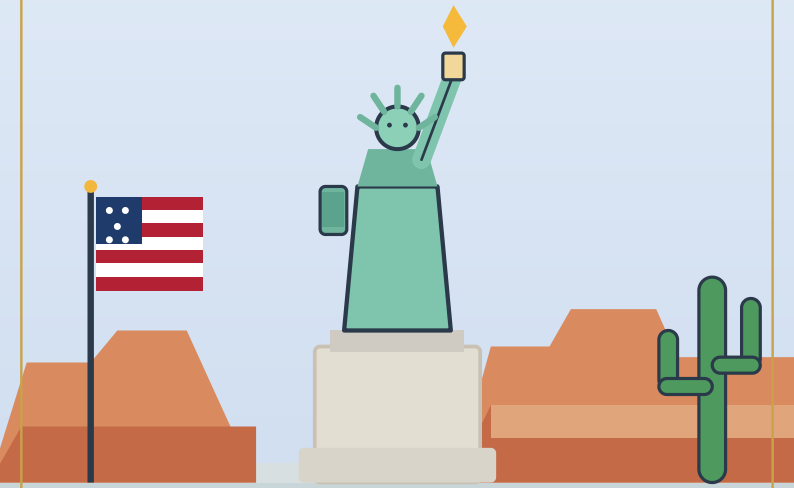

J. F. WINTER

Balbo entdeckt die Welt

Balbo in Amerika

Ein Urlaub quer durch die USA

J. F. WINTER

Inhalt

1 Ein Bär mit Reisepass 1

2 Die Frau mit der Fackel 4

3 Fünfzig Sterne 7

4 Meilen und Grad 10

5 Vierte Klasse in Flagstaff 13

6 Frau Begay erzählt 16

7 Mehr als eine Meile tief 19

8 Der letzte Eintrag 22

Amerika-Wörter 25

KAPITEL 1

Ein Bär mit Reisepass

Als das Flugzeug tiefer ging, sah Balbo durch das kleine Fenster eine Stadt aus lauter Kästen. Sie standen so dicht beieinander wie Bauklötze auf einem Teppich. „New York“, sagte Lena neben ihm. „Acht Stunden in der Luft, und ich habe nur einen halben Film geschafft.“

Vor der Passkontrolle wurde die Schlange lang. Balbo zählte achtundvierzig Menschen und einen Hund in einer Tasche. Den Reisepass hielt er mit beiden Pfoten fest. Er hatte ihn heute schon viermal aufgeschlagen, nur um nachzusehen, ob er noch da war.

Frau Kramer, die Nachbarin aus dem dritten Stock, hatte ihn vor drei Wochen gefragt.

„Zwei Wochen Amerika“, hatte sie gesagt, „und Sie kommen mit.“ Ihr Mann schob einen Koffer mit einem Gurt, und der kleine Max trug seinen Rucksack verkehrt herum.

Am Schalter blätterte ein Beamter durch Balbos Pass. „Fell, braun. Größe: groß. Besondere Merkmale?“

„Roter Schal“, sagte Balbo.

Der Beamte hielt ihm ein Gerät hin. Balbo legte vier Finger darauf, und es piepte. „Willkommen in den Vereinigten Staaten“, sagte der Beamte. „Genießen Sie Ihren Urlaub.“

Draußen in der Halle zeigte eine große Uhr halb eins. Balbos eigene Uhr zeigte halb sieben.

„Sie geht falsch“, sagte er.

„Nein“, sagte Lena. „In New York ist es sechs Stunden früher als bei uns. Die Sonne kommt hier einfach später an.“

Balbo drehte die Zeiger sechs Stunden zurück. Es fühlte sich an, als hätte ihm jemand einen halben Tag geschenkt.

Balbo in Amerika

ARBEITSBLATT · LESEVERSTÄNDNIS

Name: _____ Datum: _____

KAPITEL 1 · EIN BÄR MIT REISEPASS

1. Balbos Uhr zeigt halb sieben, die große Uhr in der Halle halb eins. Wie kommt dieser Unterschied zustande? Wie viele Stunden sind es?

KAPITEL 2 · DIE FRAU MIT DER FACKEL

2. Welches Datum steht auf der Tafel in der Hand der Statue? Was geschah an diesem Tag, und warum ist er für die Amerikaner wichtig?

3. Was geschah mit den Neuankömmlingen auf der Insel mit den roten Backsteinhäusern? Wie viele Menschen kamen insgesamt über diese Insel?

4. Neu glänzte die Statue rotbraun. Warum ist sie heute grün?

Urheberrecht

© 2026 J. F. Winter. Alle Rechte vorbehalten.

„Balbo in Amerika“ ist ein urheberrechtlich geschütztes Werk (UrhG). Urheber ist J. F. Winter (Pseudonym). Das Urheberrecht umfasst Text, Titel, Handlung, Figuren, Figurennamen, Gestaltung und Layout dieser Ausgabe.

Jede Verwertung außerhalb der engen Grenzen des Urheberrechtsgesetzes bedarf der vorherigen schriftlichen Zustimmung des Urhebers. Das gilt insbesondere für Vervielfältigung, Weitergabe, Hochladen oder Teilen im Internet, Bearbeitung, Übersetzung, Verfilmung, Vertonung und Merchandising sowie für die Verwendung der Figuren und der Welt der Geschichte für eigene Werke.

Käufer erhalten ein einfaches, nicht übertragbares Nutzungsrecht für den privaten Gebrauch: Lesen und Vorlesen im Familien- und Freundeskreis.

Die Nutzung für das Training, die Entwicklung oder den Betrieb von KI-Systemen sowie für Text und Data Mining ist nicht gestattet (Nutzungsvorbehalt nach § 44b Abs. 3 UrhG).

Alle Figuren und Handlungen sind frei erfunden. Geografische und geschichtliche Angaben beruhen auf allgemein zugänglichen Quellen.

Erstausgabe 2026 · info.balbos.geschichtenwelt@gmail.com
balbos-geschichtenwelt.de